

Normale bediening

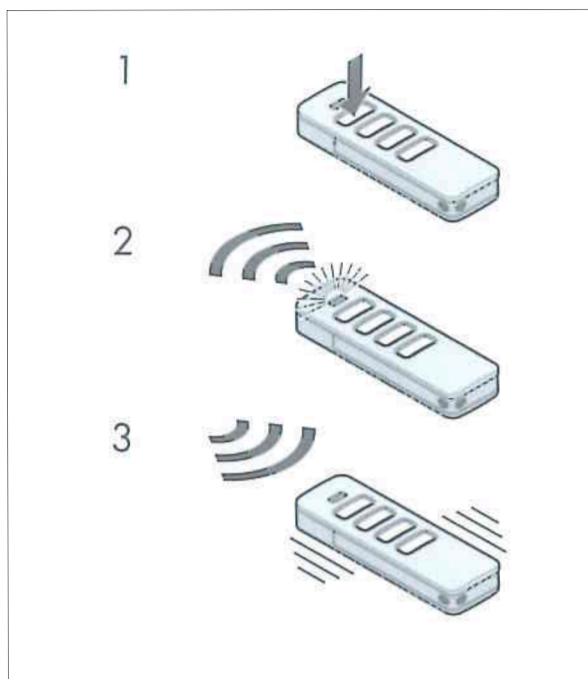

Afbeelding 3:

Alleen bij de "Vibe" uitvoering van de handzender is er een terugkoppeling middels trillen!



Automatische herhaal-functie

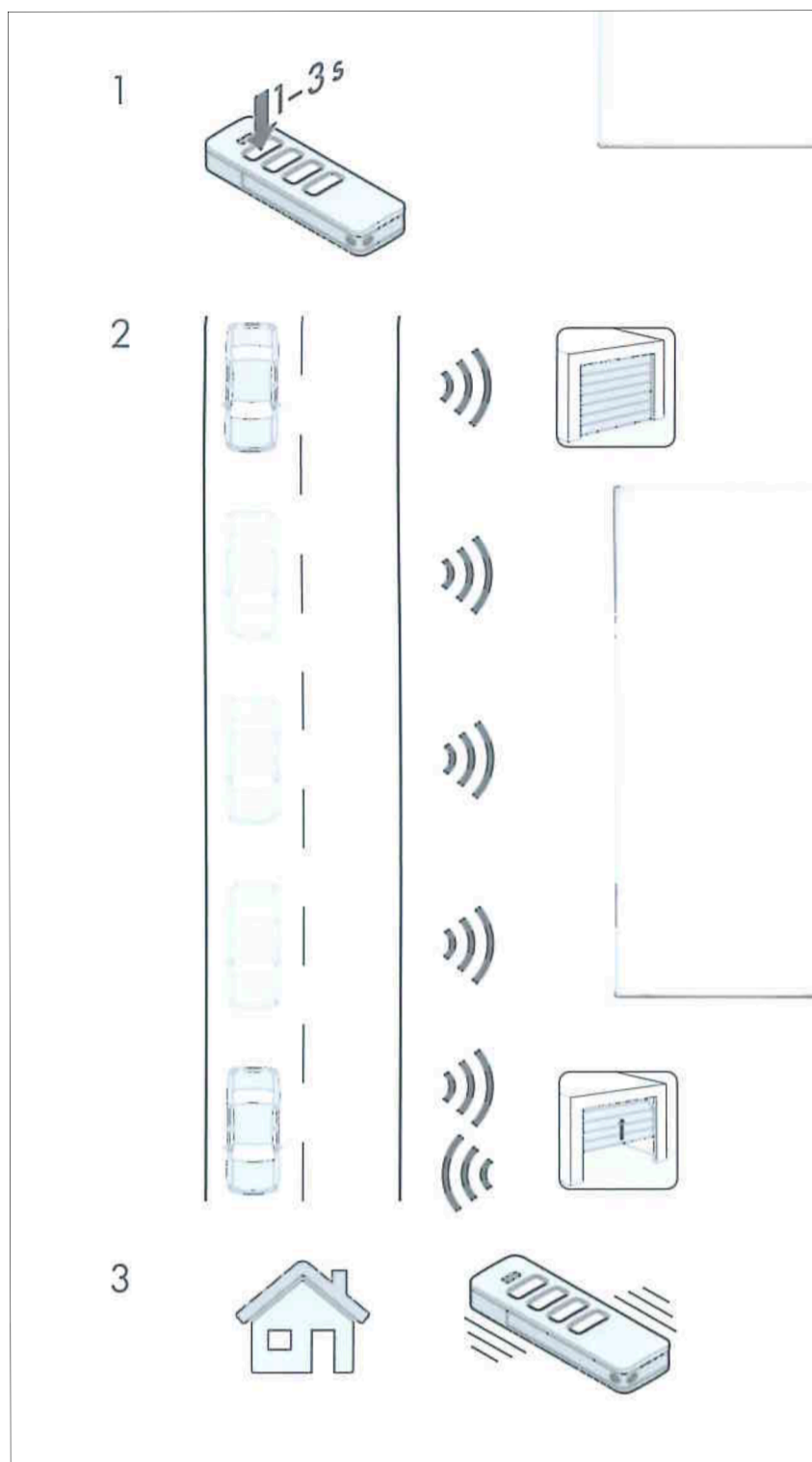

Batterij wissel

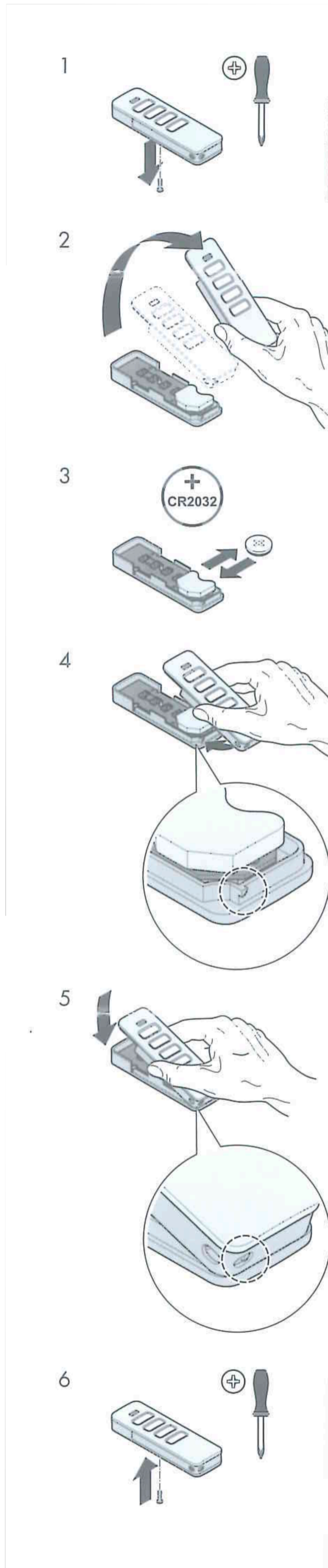

Is de garagedeur afgesloten?

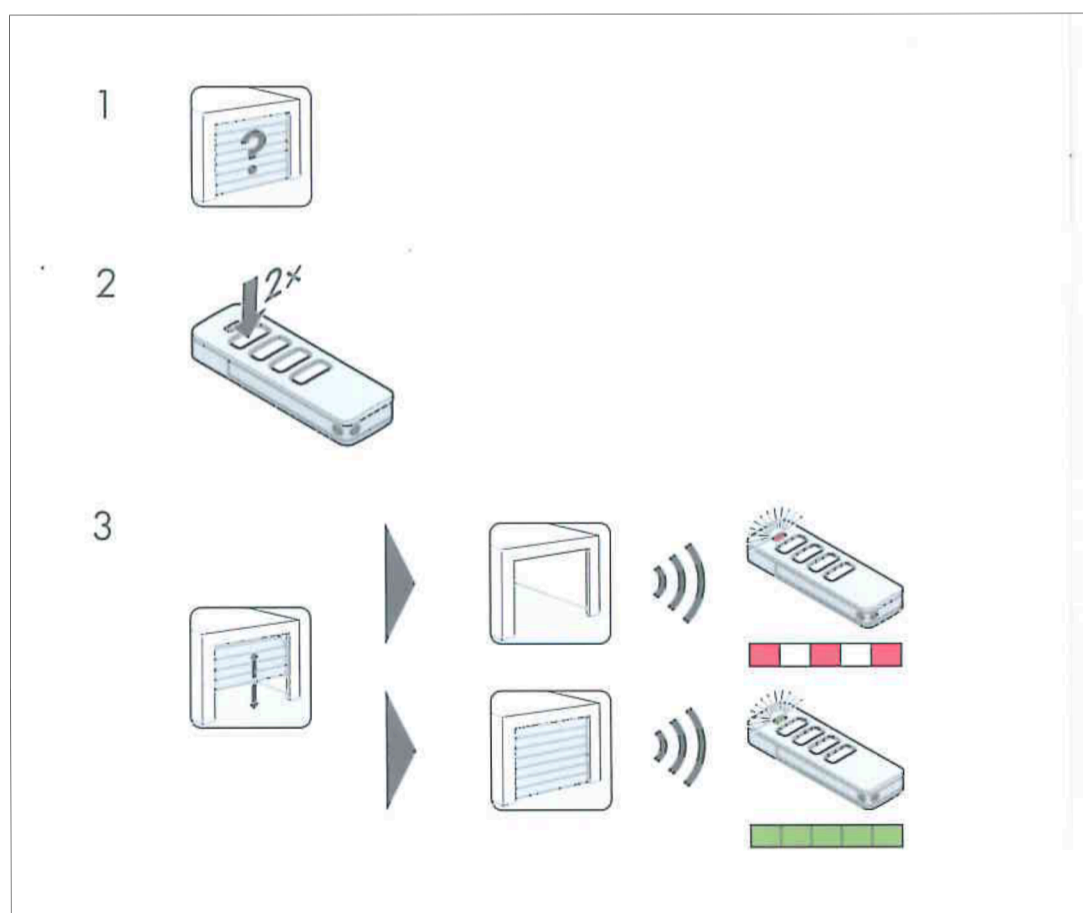

Voor het programmeren van de handzender dient u de handleiding van de ontvanger te raadplegen!